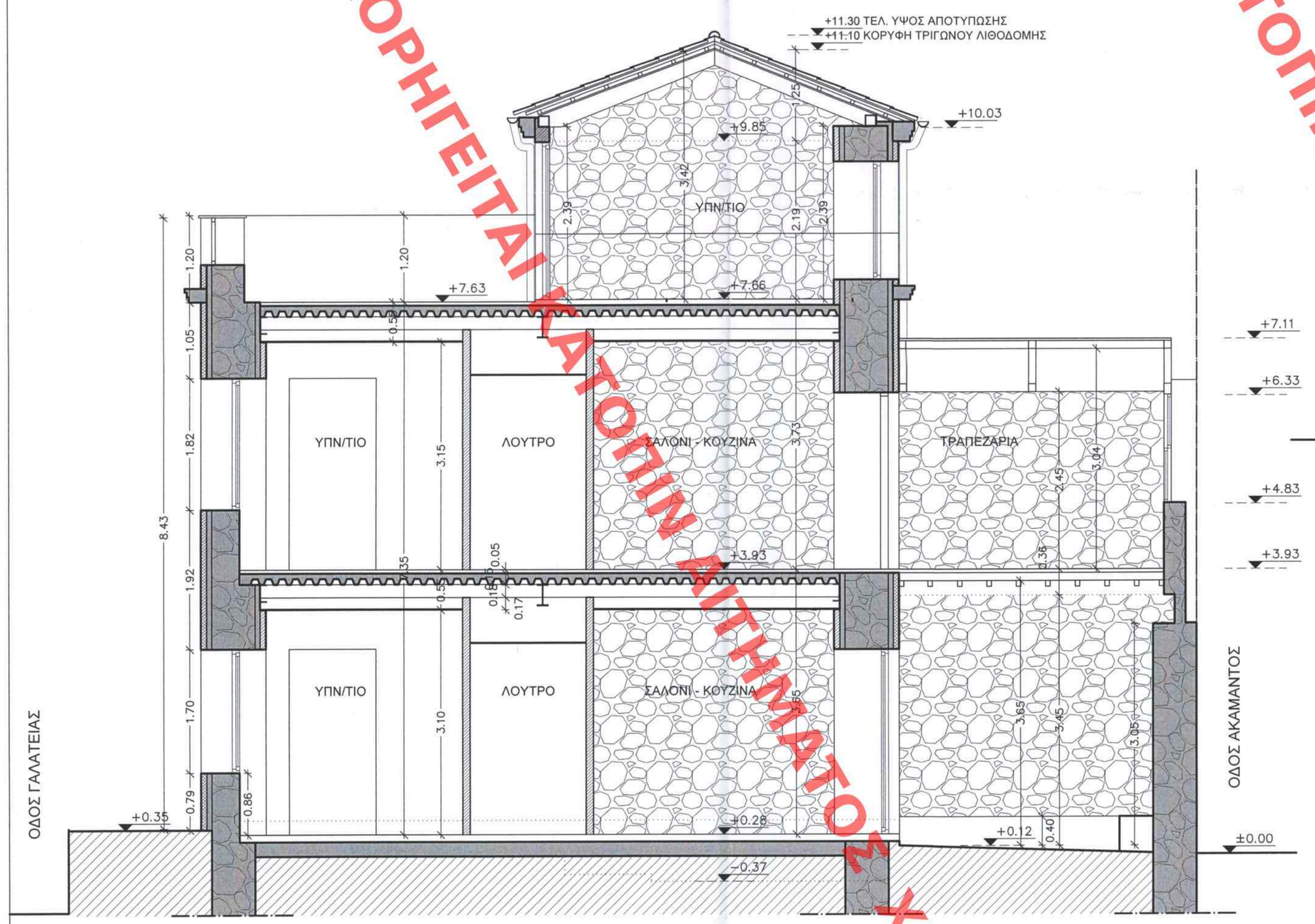

ΤΟΜΗ Γ-Γ'

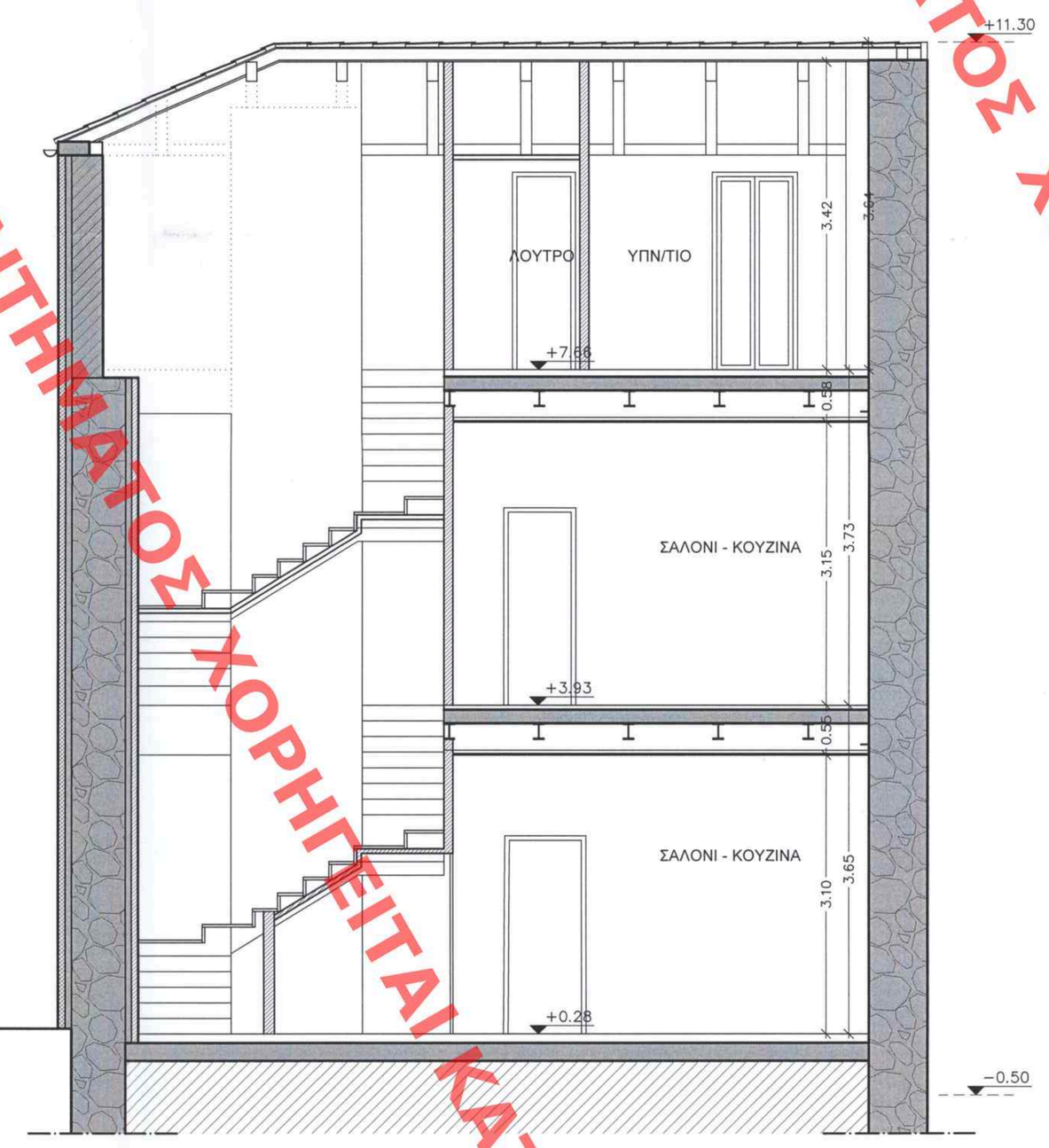

ΤΟΜΗ Δ-Δ'

ΧΟΡΗΓΕΙΤΑΙ ΚΑΤΟΠΙΝ ΑΙΤΗΜΑΤΟΣ ΧΟΡΗΓΕΙΤΑΙ ΚΑΤΟΠΙΝ ΑΙΤΗΜΑΤΟΣ

ΥΠΟΥΡΓΕΙΟ ΠΕΡΙΒΑΛΛΟΝΤΟΣ ΚΑΙ ΕΝΕΡΓΕΙΑΣ
ΘΕΩΡΗΘΗΚΕ ΜΕ ΤΗΝ ΥΠ.ΑΡΙΘ. 110498/3908/27.10.2023ΠΑΔΕΚ
Η ΠΡΟΪΣΤΑΜΕΝΗ ΤΗΣ Δ/ΝΣΗΣ
ΤΟΠΟΓΡΑΦΙΚΩΝ ΕΦΑΡΜΟΓΩΝ
Κ. Α. Α.
ΕΙΡΗΝΗ ΓΕΩΡΓΙΑΔΟΥ
ΑΡΧΙΤΕΚΤΩΝ ΜΗΧΑΝΙΚΟΣ

EIRINI GEORGIADOU
27/10/2023 12:30

ΥΠΟΜΝΗΜΑ

- ΛΙΘΟΔΟΜΗ
- ΣΤΑΤΙΚΕΣ ΕΝΙΣΧΥΣΕΙΣ
- ΞΗΡΑ ΔΟΜΗΣΗ
- ΟΠΤΟΠΛΙΝΘΟΔΟΜΗ
- ΘΕΡΜΟΠΡΟΣΟΨΗ
- ±0.00 ΣΧΕΤΙΚΟ ΥΨΟΜΕΤΡΟ

εργοδότης : ΝΙΚΟΛΑΟΣ ΚΑΤΡΙΤΖΙΔΑΚΗΣ

έργον : "ΑΠΟΚΑΤΑΣΤΑΣΗ ΤΡΙΩΡΟΦΟΥ (ΙΣΟΓΕΙΟ, Α' ΚΑΙ Β' ΟΡΟΦΟΙ) ΔΙΑΤΗΡΗΤΕΟΥ ΚΤΙΡΙΟΥ ΜΕ ΣΤΑΤΙΚΗ ΕΝΙΣΧΥΣΗ ΠΕΡΙΜΕΤΡΙΚΟΥ ΛΙΘΙΝΟΥ ΤΟΙΧΟΥ, ΚΑΤΕΔΑΦΙΣΗ ΕΣΩΤΕΡΙΚΟΥ ΛΙΘΙΝΟΥ ΤΟΙΧΟΥ ΚΑΙ ΣΑΘΡΩΝ ΠΛΑΚΩΝ Α' ΚΑΙ Β ΟΡΟΦΩΝ, ΚΑΤΑΣΚΕΥΗ ΝΕΩΝ ΠΛΑΚΩΝ, ΚΑΤΑΣΚΕΥΗ ΝΕΑΣ ΞΥΛΙΝΗΣ ΣΤΕΓΗΣ ΜΕ ΚΕΡΑΜΙΔΙΑ, ΚΑΤΑΣΚΕΥΗ ΤΜΗΜΑΤΟΣ Β' ΟΡΟΦΟΥ ΠΟΥ ΕΧΕΙ ΚΑΤΑΡΡΕΥΣΕΙ ΚΑΙ ΕΣΩΤΕΡΙΚΕΣ ΔΙΑΡΡΥΘΜΙΣΕΙΣ ΜΕ ΑΛΛΑΓΗ ΘΕΣΗΣ ΥΠΑΡΧΟΥΣΑΣ ΣΚΑΛΑΣ ΚΑΙ ΠΡΟΣΘΗΚΗ ΑΝΕΛΚΥΣΤΗΡΑ"

θέση : ΑΚΑΜΑΝΤΟΣ 32 & ΓΑΛΑΤΕΙΑΣ 3-5, ΘΗΣΕΙΟ, ΔΗΜΟΣ ΑΘΗΝΑΙΩΝ

μελετητής : ΚΟΥΓΙΑΛΗ ΕΥΑΓΓΕΛΙΑ
ΑΡΧΙΤΕΚΤΩΝ ΜΗΧΑΝΙΚΟΣ

εγκρίσεις:

Το παρόν διάγραμμα συνοδεύει την από 13/4/2023 αιτιολογική έκθεση της Δ/νσης Α.Ο.Κ.Α. Τμήματος Δ.Κ.

Η Τμηματάρχης
ΔΗΜΗΤΡΑ ΜΑΤΣΟΥΚΑ
Αρχιτέκτων - Μηχανικός

ΚΕΝΤΡΙΚΟ ΣΥΜΒΟΥΛΙΟ ΑΡΧΙΤΕΚΤΟΝΙΚΗΣ
Το παρόν σχεδιογράφημα μελετήθηκε στο το Κεντρικό την 12-6-2023 και εγκρίθηκε σύμφωνα με τον αριθμ. 361
ΠΡΟΕΔΡΟΣ
Ε. ΜΠΑΤΟΓΙΑΝΝΗΣ
ΓΡΑΜΜΑΤΕΑΣ
Α. ΜΠΕΣΣΑ

θέμα σχεδίου :

ΤΟΜΕΣ Γ-Γ', Δ-Δ'

αριθμός σχεδίου:

A6

κλίμακα: 1:50

χρόνος μελέτης

ΟΚΤΩΒΡΙΟΣ 2021

αναθεωρήσεις :

Ιούνιος 2023

σφραγίδα - υπογραφή

ΚΟΥΓΙΑΛΗ Θ. ΕΥΑΓΓΕΛΙΑ
ΑΡΧΙΤΕΚΤΩΝ ΜΗΧΑΝΙΚΟΣ Ε.Μ.Π.
ΜΟΥΤΑΛΑΣΚΗ 12 - Ν. ΙΩΝΙΑ 142 34
Α.Μ. ΤΕΕ : 99309 ,ΤΗΛ: 210 7759541
Α.Φ.Μ: 100015837 Δ.Ο.Υ: Ν. ΙΩΝΙΑΣ